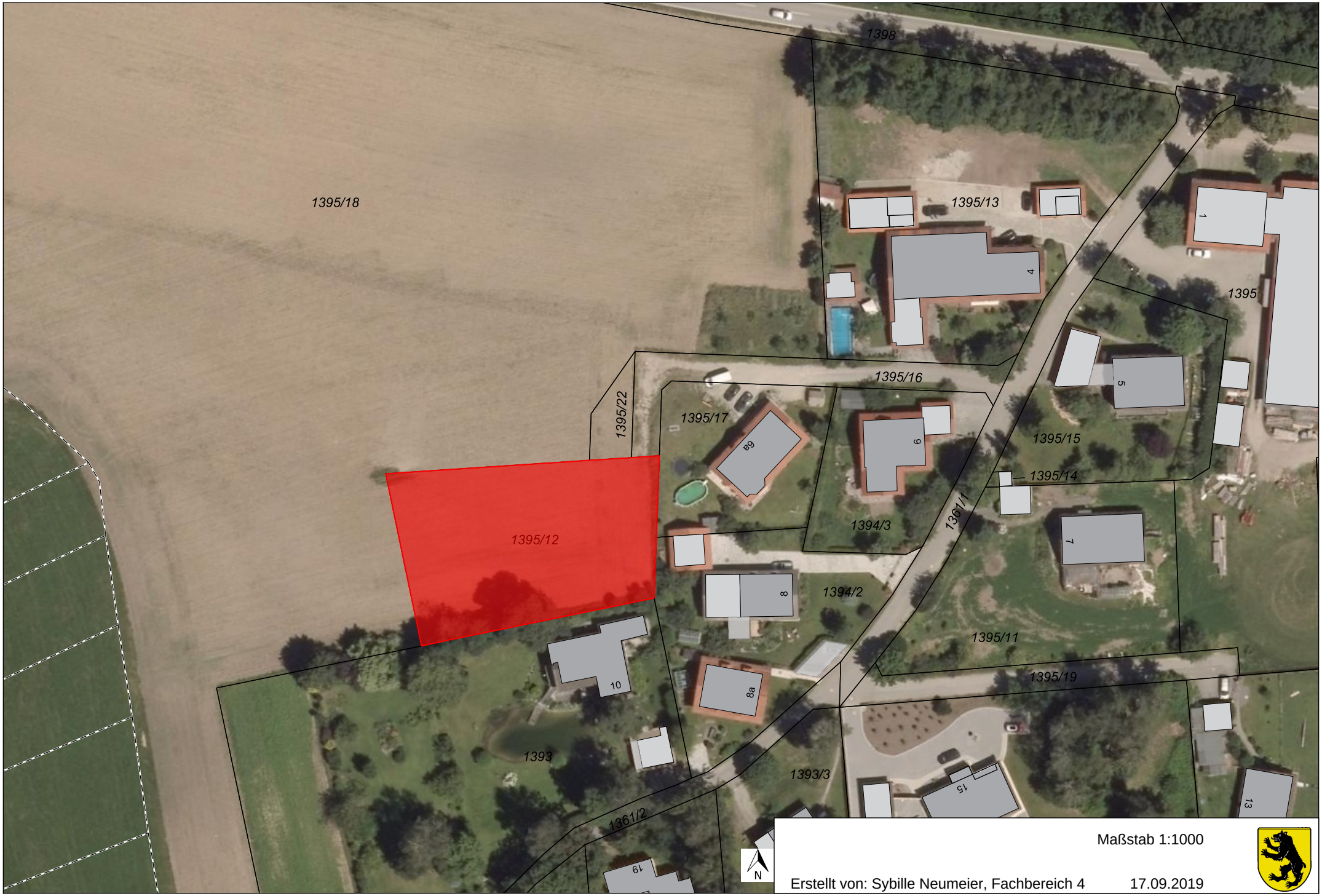

Maßstab 1:1000

Erstellt von: Sybille Neumeier, Fachbereich 4 17.09.2019

Kein amtlicher Lageplan, nur für dienstliche Zwecke. Zur Maßentnahme nur bedingt geeignet! ©Daten: LDBV